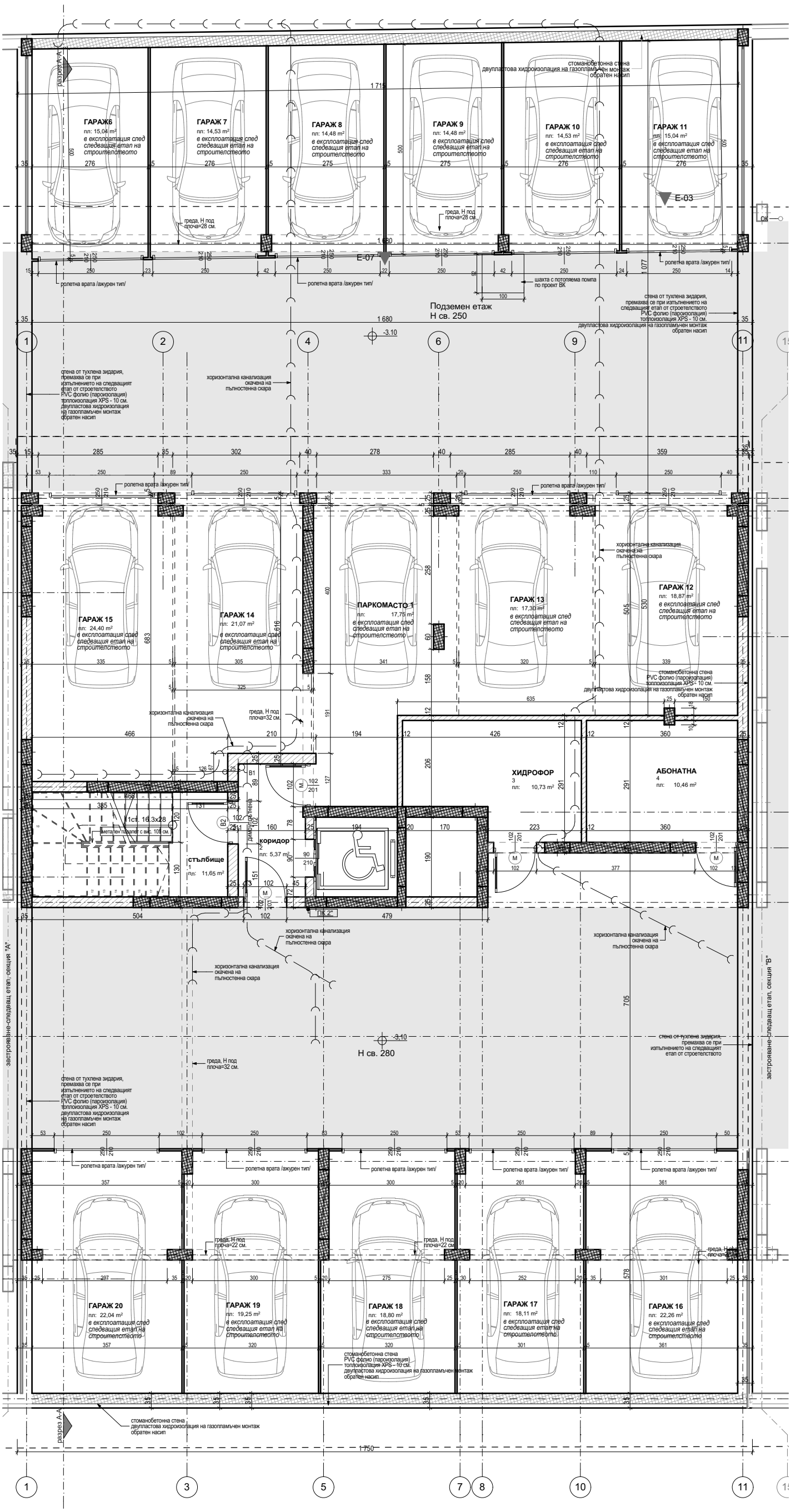
ГАРАЖ 6
пл: 15,04 m²
в експлоатация след следващия етап на строителството
ГАРАЖ 7
пл: 14,53 m²
в експлоатация след следващия етап на строителството
ГАРАЖ 8
пл: 14,48 m²
в експлоатация след следващия етап на строителството
ГАРАЖ 9
пл: 14,48 m²
в експлоатация след следващия етап на строителството
ГАРАЖ 10
пл: 14,53 m²
в експлоатация след следващия етап на строителството
ГАРАЖ 11
пл: 15,04 m²
в експлоатация след следващия етап на строителството
разрез А-А
стоманобетонна стена
двупластова хидроизолация на газопламъчен монтаж обратен насип
E-03
E-07
ОК
греда, Н под плоча=28 см.
ролетна врата /ажурен тип/
шахта с потопяема помпа по проект ВК
Подземен етаж
Н св. 250
стена от тухлена зидария, премахва се при изпълнението на следващият етап от строителството
PVC фолио (пароизолация)
топлоизолация XPS - 10 см.
двупластова хидроизолация на газопламъчен монтаж обратен насип
хоризонтална канализация окачена на пълностенна скара
ГАРАЖ 15
пл: 24,40 m²
в експлоатация след следващия етап на строителството
ГАРАЖ 14
пл: 21,07 m²
в експлоатация след следващия етап на строителството
ПАРКОМАСТО 1
пл: 17,75 m²
в експлоатация след следващия етап на строителството
ГАРАЖ 13
пл: 17,30 m²
в експлоатация след следващия етап на строителството
ГАРАЖ 12
пл: 18,87 m²
в експлоатация след следващия етап на строителството
греда, Н под плоча=32 см.
ХИДРОФОР
3
пл: 10,73 m²
АБОНАТНА
4
пл: 10,46 m²
1ст. 16.3x28
метален парапет с вис. 105 см.
димоотвод
коридор
пл: 5,37 m²
стълбище
1
пл: 11,65 m²
ПК 2"
Н св. 280
застояване-следващ етап, секция "А"
застояване-следващ етап, секция "В"
ГАРАЖ 20
пл: 22,04 m²
в експлоатация след следващия етап на строителството
ГАРАЖ 19
пл: 19,25 m²
в експлоатация след следващия етап на строителството
ГАРАЖ 18
пл: 18,80 m²
в експлоатация след следващия етап на строителството
ГАРАЖ 17
пл: 18,11 m²
в експлоатация след следващия етап на строителството
ГАРАЖ 16
пл: 22,26 m²
в експлоатация след следващия етап на строителството
1 750